



Guía De Construcción

Codigo Internacional del Concilio del Capitulo de Colorado

Adicción a Una Residencia Familiar

Como debe utilizar esta guía

Provee dos juegos de planos y haga lo siguiente

1. Llene esta guía de construcción llenando los espacios en blanco en pagina #2 y indique que detalles de construcción va a utilizar y el valor R del aislamiento.

2. Proporcione 2 planos de la parcela enseñando las dimensiones de su proyecto o la adición y la relación con las estructuras o edificios existentes en la propiedad y la distancia a las líneas de propiedad existentes dibujadas a escala.

3. Proporcione 2 planos

Dibujados a escala. Vea el ejemplo en la pagina 4.

4. Llene una aplicación de permiso para construir

La mayoría de aplicaciones de permiso se procesan con poca dilatación. Los documentos entregados ayudaran a determinar si el proyecto es de agrado al código de seguridad de construcción, y las ordenanzas de zona y otras leyes aplicables.

Este folleto fue desarrollado por el Código Internacional del Concilio del Capítulo de Colorado como una transmisión del plan básico bajo el Código Residencial Internacional. No es un intento de cubrir todas las circunstancias. Revise con su Departamento de Seguridad de Construcción para requisitos adicionales.

El Código Internacional del Concilio del Capítulo de Colorado es una organización profesional buscando a promover la salud pública, seguridad y bienestar a la construcción de un edificio. Apreciamos su opinión y sugerencias. Para obtener una copia maestra de esta guía de construcción por favor escriba al Código Internacional del Concilio del Capítulo de Colorado P.O. Box 961 Arvada CO 80001.
<http://www.coloradochaptericc.org>

Este folleto fue desarrollado por el Código Internacional del Concilio del Capítulo de Colorado como una sumisión del plan básico bajo el Código Residencial Internacional 2006. No es un intento de cubrir todas las circunstancias. Revise con su Departamento de Seguridad de Construcción para requisitos adicionales.

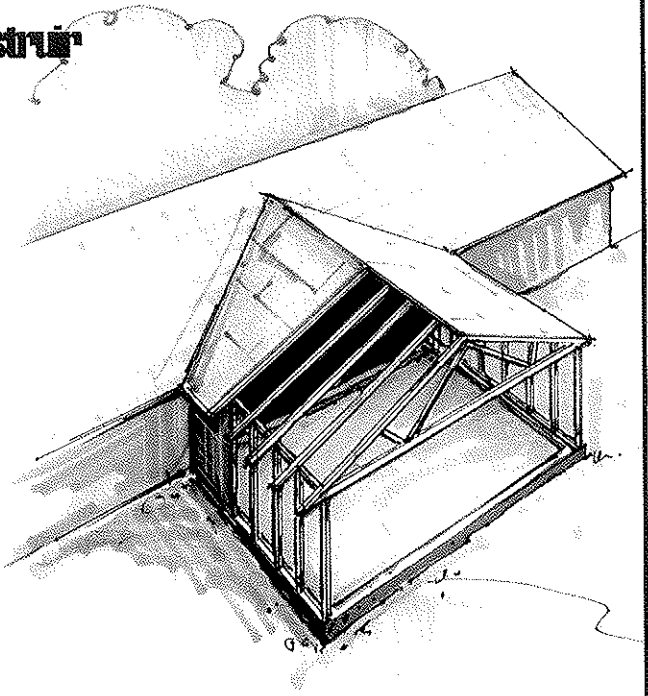

Adicción a Una Residencia Familiar

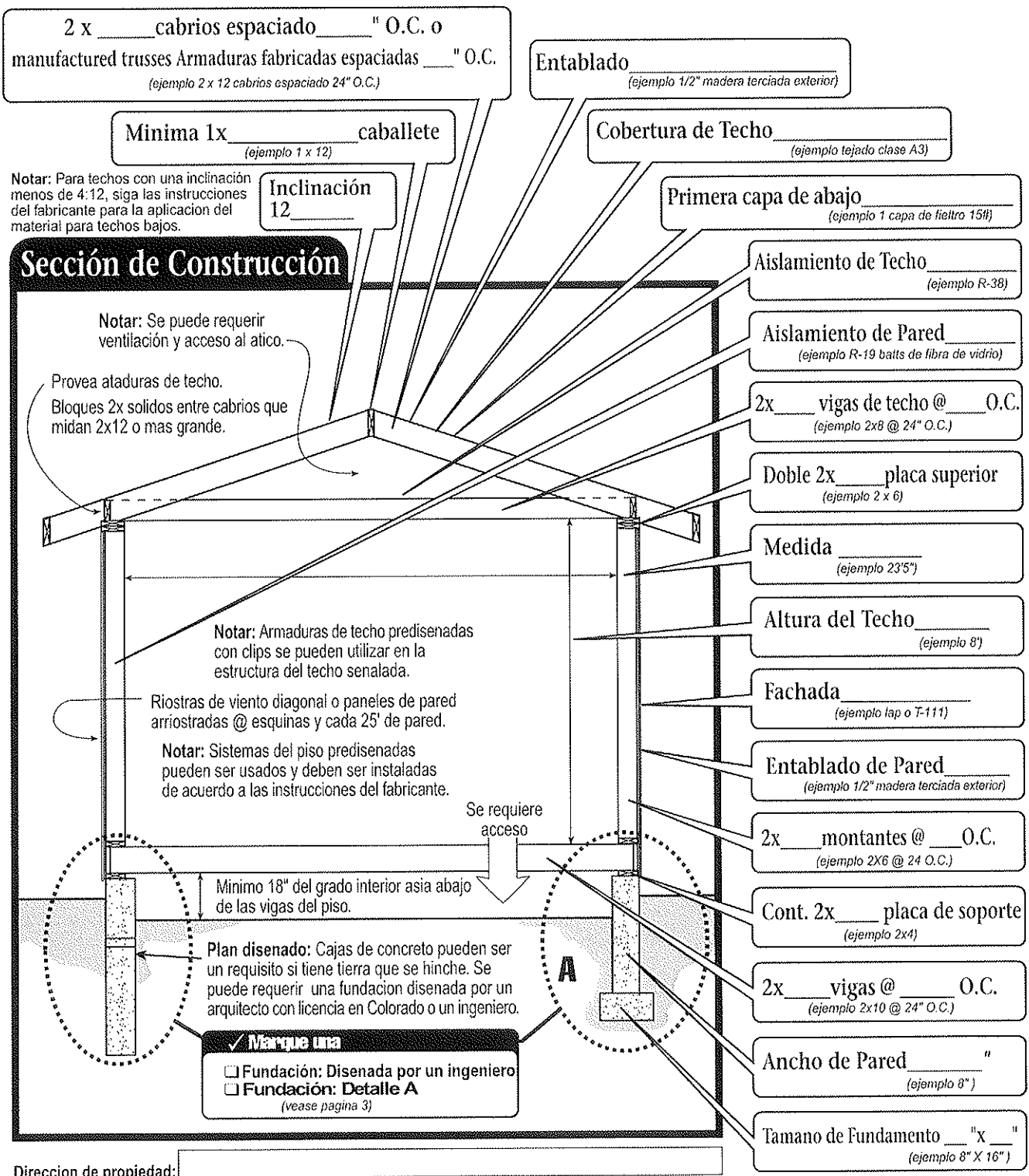

Dirección de propiedad: _____

Este folleto fue desarrollado por el Código Internacional del Concilio del Capítulo de Colorado como una sumisión del plan básica bajo el Código Residencial Internacional 2006. No es un intento de cubrir todas las circunstancias. Revise con su Departamento de Seguridad de Construcción para requisitos adicionales.

Adición a Una Residencia Familiar

Ojo:

Plano del Sitio

1.) Cuando dibuje su plano de parcela este seguro de enseñar la localidad de la electricidad, gas, drenaje, y líneas de servicio de agua. Si no sabe en donde están por favor llame al centro de Notificación de Servicio de Utilidades Publico de Colorado 1-800-922-1987. Ellos vendran a localizar las líneas para usted. Recuerde preguntar por el costo.

2.) Enseñe en donde están los medidores existentes de electricidad y gas en su casa. Es probable que estos medidores tengan que ser movidos y es mejor saber esto antes de empezar la construcción.

Plano de Piso

1.) Alarmas de humo deben ser adelantadas e interconectadas en alcobas nuevas al igual que alcobas existentes, pasillos y una en cada nivel, al menos que se tenga que quitar una pared interior o danar el acabado del techo. En este caso sería aceptable utilizar una alarma operable con pilas.

2.) Las adiciones no deben tapar ventanas de salida de alcobas o basement.

3.) Se requiere vidrio de seguridad en lugares específicos. Cuando usted dibuje en el plano de piso el lugar de las ventanas nuevas el revisor del plano podra identificar cuales requieren vidrio de seguridad.

4.) Se requiere calefacción en todos los cuartos habitables. Enseñe en el plano como se calentara la adición.

Codigo Electrico

El servicio electrico existente puede requerir que se ponga uno mejor o que se tenga que mover. Indique el tamaño de su servicio electrico (el numero que esta en la caja principal) en su plano. Esto le puede ayudar al revisor del plano determinar si necesita un mejor servicio antes de que empiece la construcción.

Techo

Cuando se construya una hoya nueva use una tabla continua debajo del corte de debajo de los cabrios nuevos para proveer una superficie solida para clavar. La tabla debe ser por lo menos 2" de grueso o por lo menos el mismo ancho de la base del cabrio nuevo.

Fundación del Gatero Detalle A

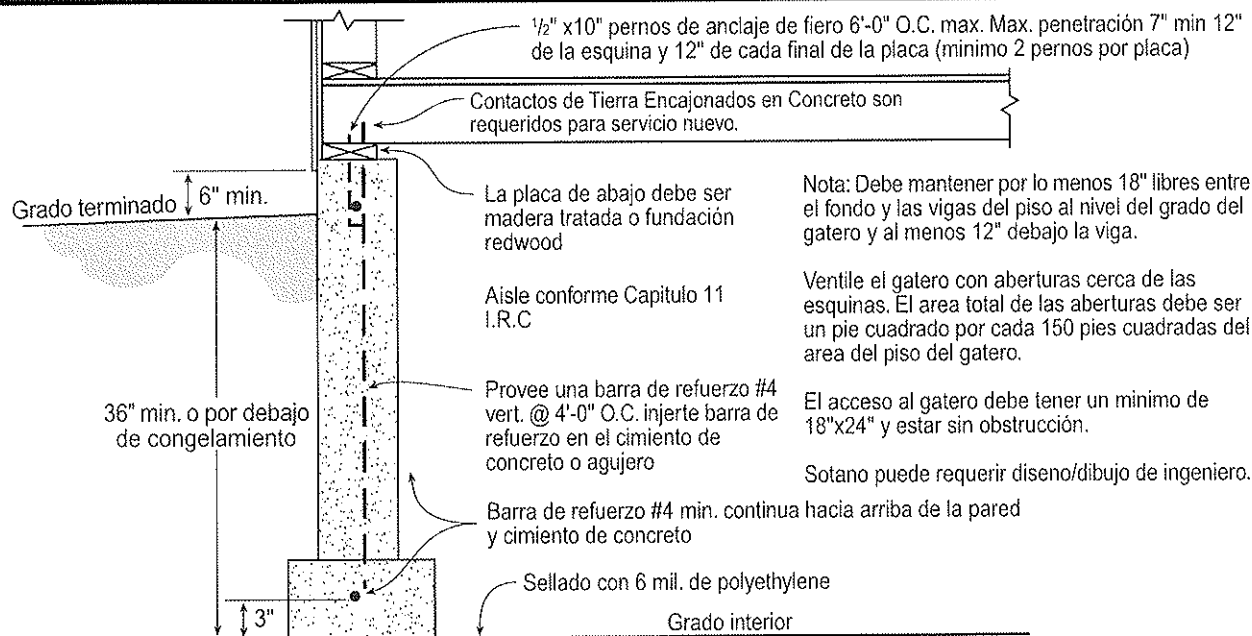

Este folleto fue desarrollado por el Codigo Internacional del Concilio del Capitulo de Colorado como una sumision del plan basica bajo el Codigo Residencial Internacional 2006. No es un intento de cubrir todas las circunstancias. Revise con su Departamento de Seguridad de Construccion para requisitos adicionales.

Adición a Una Residencia Familiar

Ejemplo del Plano de Piso

Notas:

- A. Nueva puerta 3'-0" en la pared existente
- B. Puerta existente removida, abertura cubierta con hoja de yeso por los dos lados.
- C. Nueva abertura 5'-0" x 4'-0" (reemplaza la ventana existente)
- D. Nueva puerta para patio con vidrio temperado.
- E. Ventanas nuevas 6'-4" ancho 4'-8"

Ejemplo: (2) 2"x10" cabeceros en las ventanas nuevas y abertura de la puerta > example; verbage after letter E

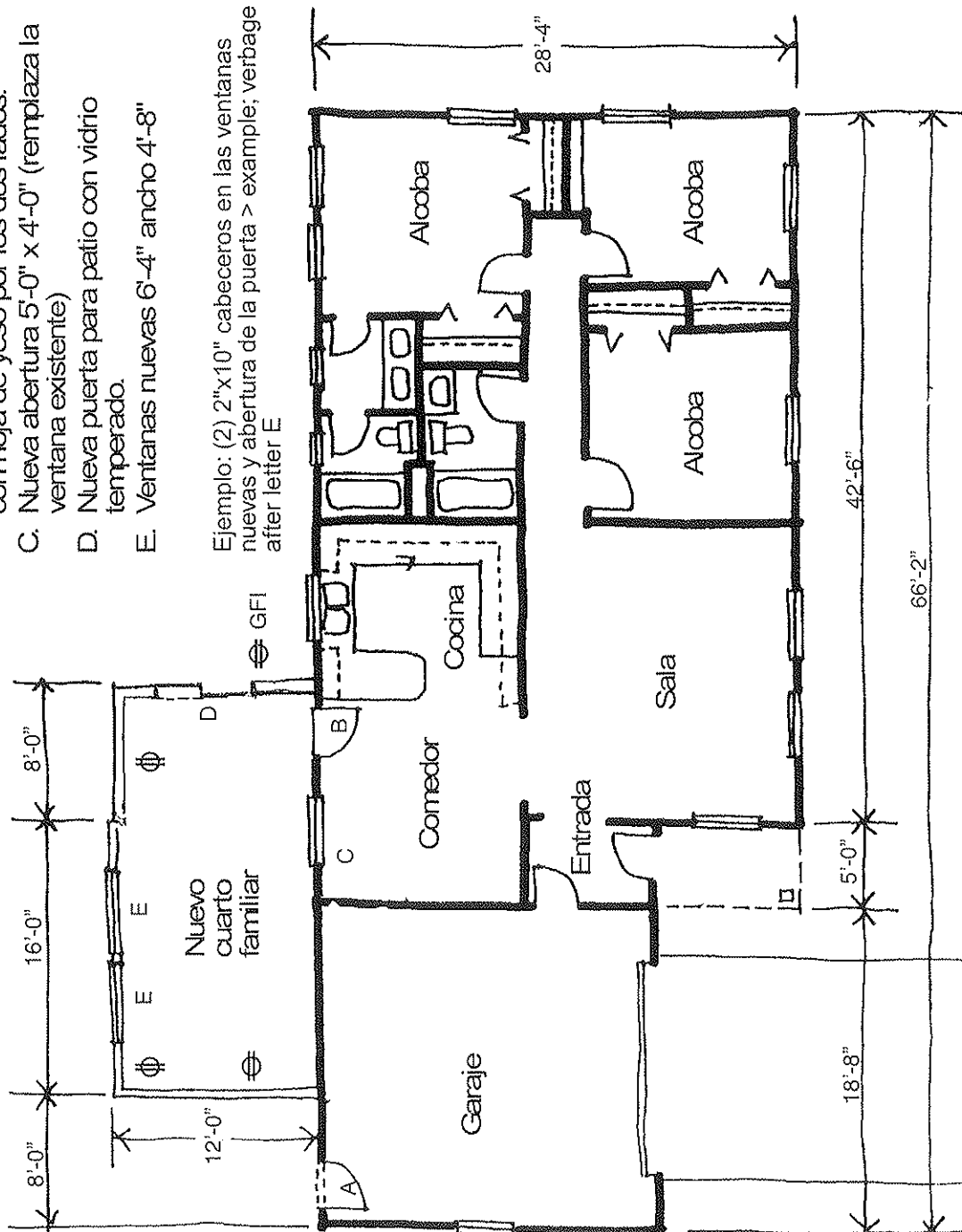

Este folleto fue desarrollado por el Código Internacional del Concilio del Capítulo de Colorado como una sumisión del plan básica bajo el Código Residencial Internacional 2006. No es un intento de cubrir todas las circunstancias. Revise con su Departamento de Seguridad de Construcción para requisitos adicionales.